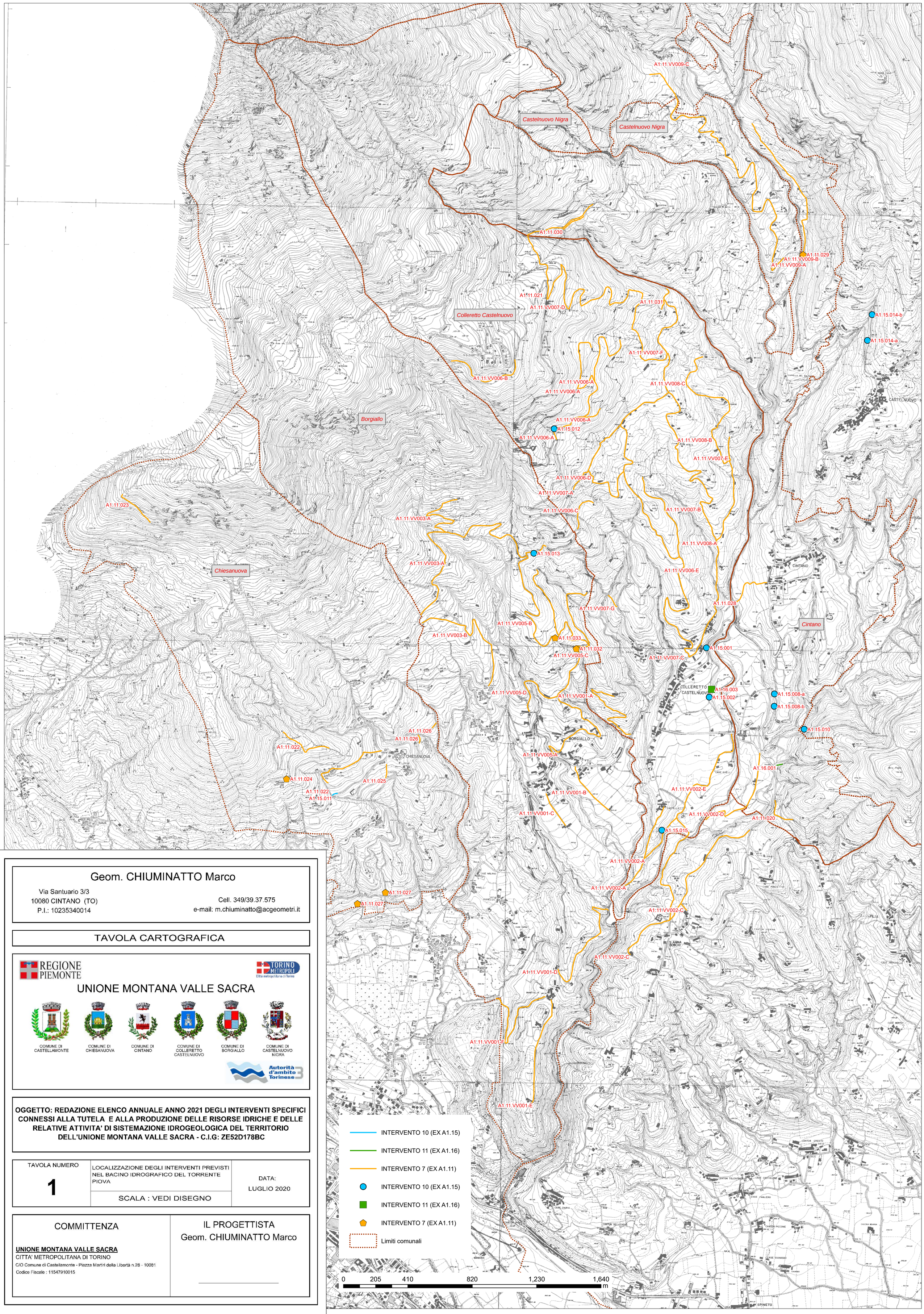



Geom. CHIUMINATTO Marco

Via Santuario 3/3
10080 CINTANO (TO)
P.I.: 10235340014

Cell. 349/39.37.575
e-mail: m.chiuminatto@acgeometri.it


TAVOLA CARTOGRAFICA

REGIONE PIEMONTE

TORINO METROPOLI
Città metropolitana di Torino

UNIONE MONTANA VALLE SACRA

COMUNE DI CASTELLAMONTE | COMUNE DI CHIESANUOVA | COMUNE DI CINTANO | COMUNE DI COLLERETTO CASTELNUOVO | COMUNE DI BORGIALLO | COMUNE DI CASTELNUOVO NIGRA

Autorità d'ambito Torinese 3

**OGGETTO: REDAZIONE ELENCO ANNUALE ANNO 2021 DEGLI INTERVENTI SPECIFICI CONNESSI ALLA TUTELA E ALLA PRODUZIONE DELLE RISORSE IDRICHE E DELLE RELATIVE ATTIVITA' DI SISTEMAZIONE IDROGEOLOGICA DEL TERRITORIO DELL'UNIONE MONTANA VALLE SACRA - C.I.G: ZE52D178BC**

| TAVOLA NUMERO | LOCALIZZAZIONE DEGLI INTERVENTI PREVISTI NEL BACINO IDROGRAFICO DEL TORRENTE PIOVA | DATA: |
|---|---|---|
| 1 | SCALA : VEDI DISEGNO | LUGLIO 2020 |

| COMMITTENZA | IL PROGETTISTA |
|---|---|
| **UNIONE MONTANA VALLE SACRA**<br>CITTA' METROPOLITANA DI TORINO<br>C/O Comune di Castellamonte - Piazza Martiri della Libertà n.28 - 10081<br>Codice Fiscale : 11547910015 | Geom. CHIUMINATTO Marco |